

Planimetria scala 1:1.000

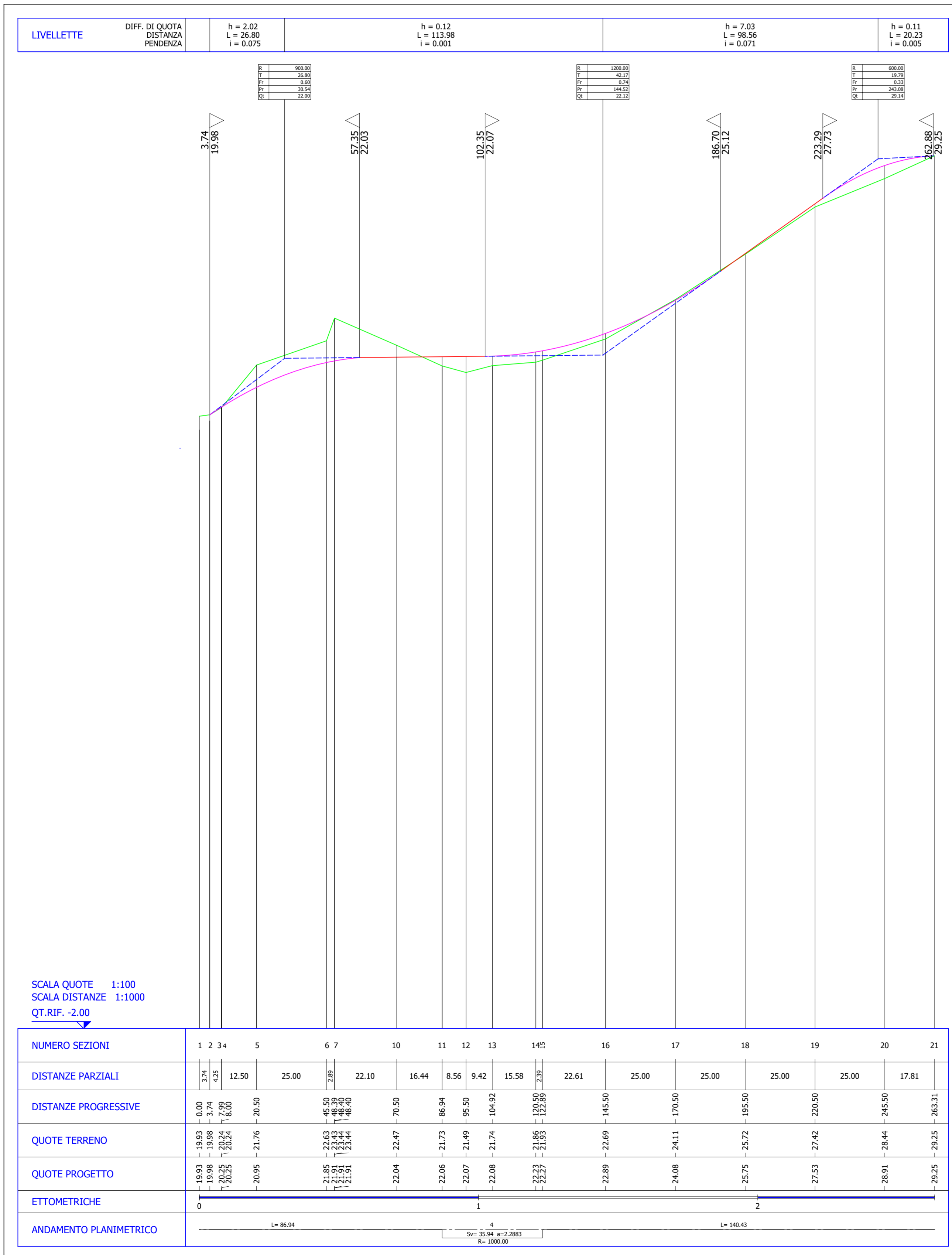
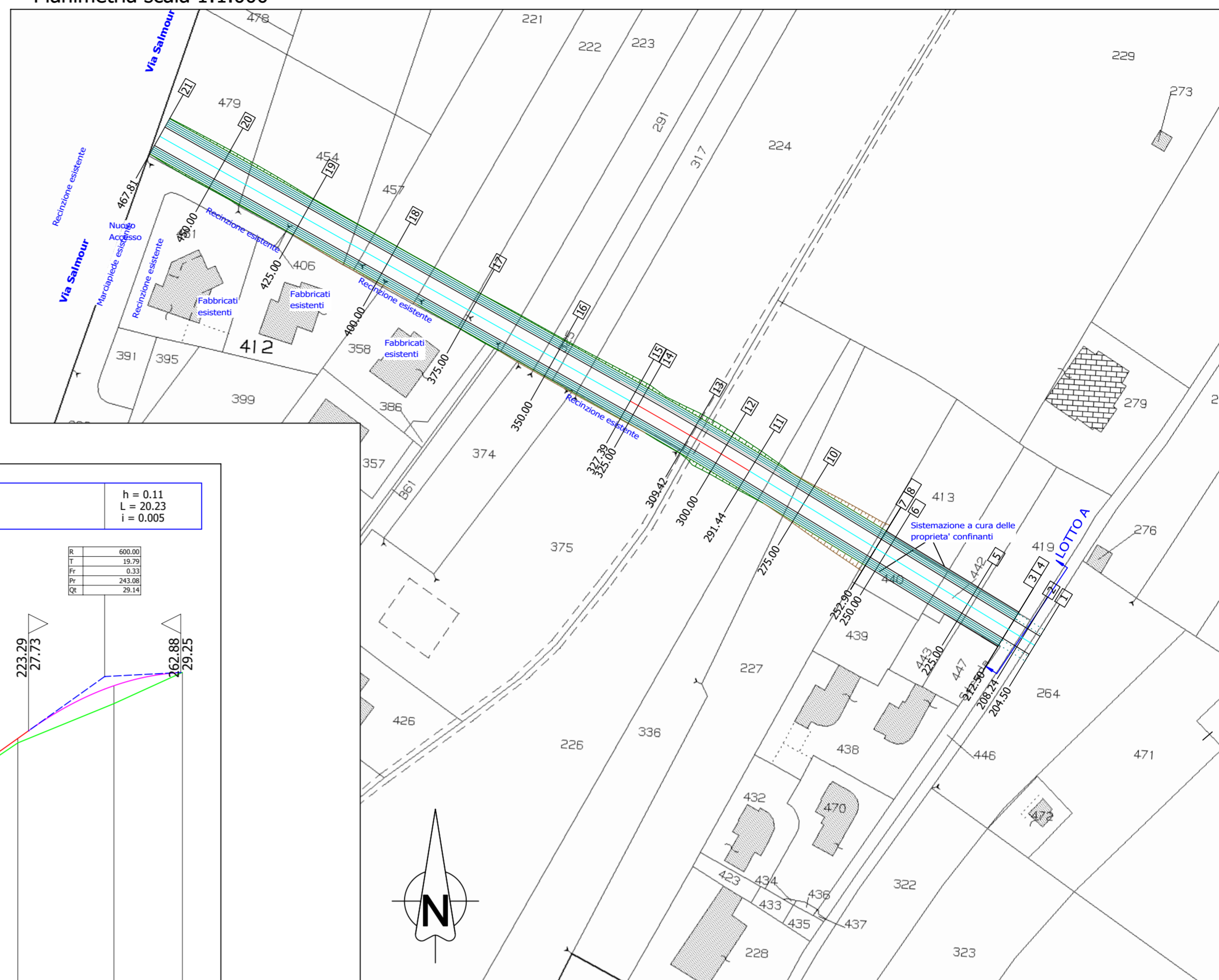

SCALA QUOTE 1:100  
SCALA DISTANZE 1:1000  
QT.RIF. -2.00

Committente  
**Comune di Trinità (CN)**

Regione Piemonte  
Provincia di Cuneo  
Comune di Trinità

Progettista  
dott. ing. Paolo Sacco  
dott. ing. Marco Raina

**Progetto nuova strada urbana  
di collegamento fra via Salmour,  
strada Sopra Costa  
e via Don Angelo Braida  
- LOTTO A -  
Profilo longitudinale  
Scala 1:100/1:1.000**

Trinità\_17\_2018\_00 LU

**Tavola T 546**  
allegato M.g.

livello progetto: esecutivo  
23.07.2012  
aggiornamento 02 data 20.02.2017  
Oggetto  
aggiornamento 03 data 04.05.2017  
Oggetto  
aggiornamento 04 data 14.05.2018  
Oggetto  
aggiornamento 05 data 08.10.2018  
Oggetto

Spazio riservato all'ente

**RS**  
RS Studio Associato di ingegneria di RAINA Marco e SACCO Paolo  
BUSCA (CN) C.so Giolitti n°4, Partita IVA 02252390048, tel 0171-944594, fax 0171-948142, e-mail: staff@rs-ing.it, www.rs-ing.it, PEC: rs-ing@eticert.it  
(Il presente disegno è di proprietà RS Studio, ogni riproduzione parziale o totale è espressamente vietata e sarà perseguita a termini di legge)